Instructivo para realizar y restaurar backups.

Abrir la aplicación de Backup:

1) Desde dentro de la aplicación:

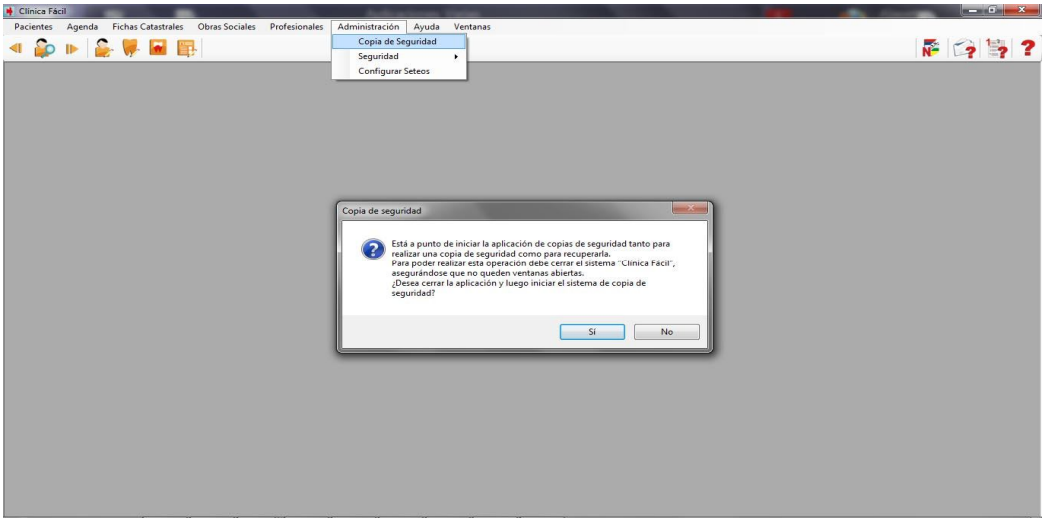

Ir a menú Administración: Copia de Seguridad

Va a mostrar una ventana que advierte que va a cerrar la aplicación.

2) Desde fuera de la misma:

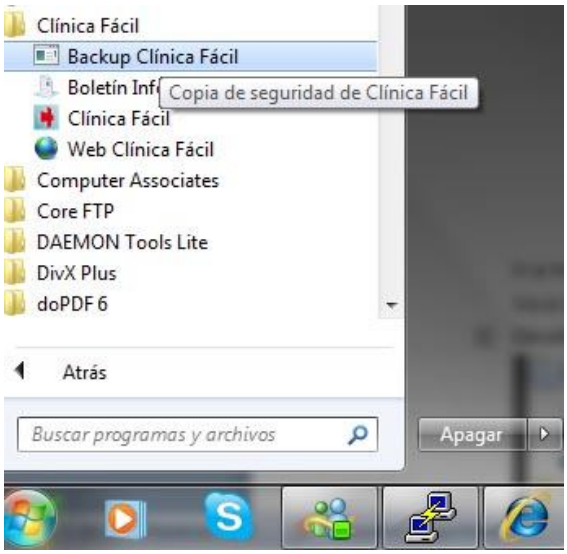

Ir a Grupo de Programas de Windows: Buscar Clínica Fácil Desplegarlo y hacer click en el Icono Backup Clínica Fácil

Realizar Copia:

Para realizar copia presionar el botón Realizar Copiad de Seguridad (Ver 1 en la imagen)

Para copiar a pendrive (deberá insertarlo en el puerto antes de abrir la aplicación de Backup para que lo detecte): hay que hacer click en el check para marcar que también copie en la unidad extraíble (Ver punto 2 en la imagen)

Para restaurar:

Seleccionar de la lista la copia de seguridad que desea restaurar.

Las mismas se encuentran ordenadas por fecha en forma descendente.

Tenga en cuenta en que sea la correcta (comúnmente es la última).

Cuando realiza este proceso los datos vuelven al estado de la fecha por lo que si tiene datos posteriores los perderá. (Ver punto 3 en la imagen)

Si desea restaurar copias de seguridad de un dispositvo extraíble:

Debe copiar los archivos de su unidad usb de la carpeta G:/ClinicaFacil/Backup (G:/ es un ejemplo de nombre de unidad) a la carpeta C:/ClinicaFacil/Backup y luego abrir la aplicación de Backup y seguir con los procedimientos habituales.

Borrar el historial de Backup:
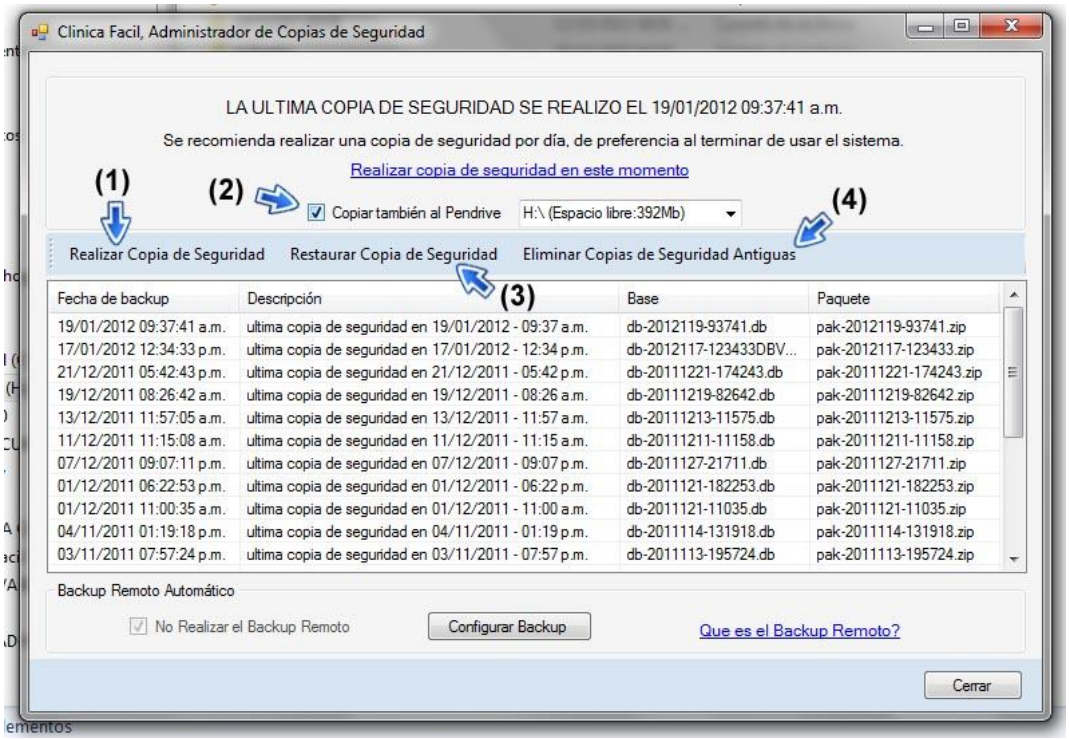
Por cuestión de orden o por espacio físico en su disco rígido, puede borrar la lista antigua de backups. Tenga en cuenta que va a perder los backups anteriores si es que no copió toda la carpeta c:/ClinicaFacil/Backup a otra unidad, cd o dvd. (Ver punto 4 en la imagen)